

# Associazione Amici del Tempo Libero "Circolo Club Constantes"



Via Pietro da Cernusco 2  
20063 Cernusco sul Naviglio (MI)  
Tel UFFICIO VIAGGI 02-9242082 | CIRCOLO 02-9235363  
[viaggi@atlcernusco.it](mailto:viaggi@atlcernusco.it) - [circolo@atlcernusco.it](mailto:circolo@atlcernusco.it) - [www.atlcernusco.it](http://www.atlcernusco.it)

Associazione di promozione sociale

ISCRIZIONI PRESSO UFFICIO VIAGGI: LUNEDÌ, MERCOLEDÌ E VENERDÌ DALLE 15:00 ALLE 17:00  
MARTEDÌ - GIOVEDÌ DALLE 9:30 ALLE 11:00  
ORARI CIRCOLO: TUTTI I POMERIGGI DALLE 14:30 ALLE 18:00

VIAGGIO RISERVATO AI SOCI "AMICI DEL TEMPO LIBERO"

## SARDEGNA

MARINA TORRE NAVARRESE RESORT \*\*\*\* - TANCAU SUL MARE (NU)

28 AGOSTO - 11 SETTEMBRE 2025, 15 giorni - 14 notti

28 AGOSTO - 4 SETTEMBRE 2025 o 4 - 11 SETTEMBRE, 8 giorni - 7 notti

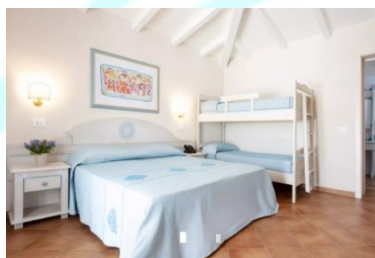

TRAVEL DESIGN  
STUDIO | VIAGGI  
A MISURA  
DI GRUPPO

### ORGANIZZAZIONE TECNICA:

LA META SRL | VIA BIANZANELLA 11, 24124 BERGAMO BG, ITALY | P.IVA 04822280964  
CAP. SOC. € 50.000 | REA 387449 | CCIAA 04822280964 | CODICE SDI SUBM70N  
TEL +39 03519901200 | CELL +39 335 6158659 | FAX +39 03519901204  
[info@traveldesignstudio.com](mailto:info@traveldesignstudio.com) | [www.traveldesignstudio.com](http://www.traveldesignstudio.com)  
AUT. PROVINCIALE A/B N° 6 del 18/2/11 | POLIZZE ASSICURATIVE UNIPOL N° 166226025  
FONDO "IL SALVAGENTE" Certificato n. 2022/1-0045

**DESCRIZIONE:** situato a 1 km dal centro turistico di Santa Maria Navarrese, a poca distanza dal Parco Marino del Golfo di Orosei. Il resort si trova nella costa Centro-Sud Orientale della Sardegna, a circa 180 km da Olbia e 150 km da Cagliari.

**SPIAGGIA:** lunga e di sabbia di grana grossolana, attrezzata con un ombrellone e due lettini per camera dalla terza fila (la prima e la seconda fila sono a pagamento e prenotabili in loco). La spiaggia, che dista 150 metri dal cancello di ingresso, è raggiungibile percorrendo un camminamento su strada sterrata.

**SISTEMAZIONE:** 134 camere, suddivise tra camere Doppie, Triple, Quadruple (con letto a castello) e bilocali Family Room, tutte con patio o veranda con tavolino, sedie, posacenere e stendi biancheria, dislocate in diverse corti a due piani (piano terra e primo piano). Tutte le camere offrono servizi privati con doccia, set cortesia, aria condizionata, cassetta di sicurezza elettronica, minibar e TV.

**RISTORAZIONE:** ristorante a buffet, con acqua naturale o gassata in bottiglia e vino della casa bianco o rosso inclusi ai pasti. Durante la settimana sono previste due serate a tema; una sarda e una a base di pesce. Per i più piccoli è presente una Biberoneria attrezzata e prodotti base cucinati e non.

**SERVIZI:** ricevimento h24, bar con area TV, area teatro all'aperto per spettacoli serali, parco giochi all'aperto, vasta piscina per adulti con zona degradante non separata adatta anche ai bambini, con solarium attrezzato con docce, ombrelloni e lettini, bazar (con tabacchi, giornali, complementi per il mare, souvenir, articoli da regalo e per la cura della persona) e WiFi gratuito nelle aree comuni e in camera. A pagamento è possibile effettuare escursioni via mare o via terra, utilizzare il servizio baby-sitting, o noleggiare bici, auto e teli mare.

**ANIMAZIONE:** il Team Animazione propone un programma di giochi, attività ricreative, tornei, aerobica e danza, per bambini e ragazzi. Per i bambini: Mini-Club (4/12 anni), mattino e pomeriggio e Young Club (12/17 anni) per i più grandi, con assistenza del personale dedicato.

**TESSERA CLUB:** obbligatoria dai 4 anni compiuti. Include: animazione diurna e serale, Mini-Club (4/12 anni) e Young Club (12/17 anni), utilizzo delle attrezzature ricreative, servizio spiaggia con un ombrellone e due lettini per camera dalla terza fila (indipendente dal numero di occupanti per camera), piscina con solarium attrezzato con docce, lettini e ombrelloni fino ad esaurimento e parco giochi.

### QUOTA INDIVIDUALE DI PARTECIPAZIONE BASE 30 PARTECIPANTI

| DATE DI SOGGIORNO                                | QUOTA BASE | 3° LETTO<br>3-13<br>ANNI | 3° LETTO<br>DAI 13<br>ANNI | 4°/5° LETTO<br>3-13 ANNI | SUPL.<br>SINGOLA |
|--|------------|--------------------------|----------------------------|--------------------------|------------------|
| 28 AGOSTO - 11 SETTEMBRE<br>15 GIORNI - 14 NOTTI | € 1.780    | € 700                    | € 1.400                    | € 1.060                  | € 480            |
| 28 AGOSTO - 4 SETTEMBRE<br>8 GIORNI - 7 NOTTI    | € 1.100    | € 530                    | € 900                      | € 720                    | € 250            |
| 4 - 11 SETTEMBRE<br>8 GIORNI - 7 NOTTI           | € 1.020    | € 510                    | € 850                      | € 680                    | € 230            |

\*GLI ANNI SI INTENDONO NON COMPIUTI

\*CAMERE SINGOLE SU RICHIESTA E SOGGETTE A RICONFERMA

\*Le tasse aeroportuali sono incluse,

ma sono indipendenti dalla nostra politica commerciale e possono aumentare senza preavviso

#### Supplementi e riduzioni:

- Supplemento BILOCALE Family room (doppio ambiente con un bagno da 4 e 5 posti letto) + € 35 al giorno a camera  
Per minimo 4 occupanti

**QUALORA NON VENISSE RAGGIUNTA LA BASE MINIMA DI PARTECIPANTI, LA QUOTA DI PARTECIPAZIONE POTRÀ ESSERE SOGGETTA A MODIFICA.**

**ACCONTO € 550 a persona (per il soggiorno di 2 settimane) / € 350 a persona (per i soggiorni di 1 settimana) + EVENTUALE PREMIO ASSICURAZIONE FACOLTATIVA da corrispondere all'atto dell'iscrizione e comunque ENTRO IL 28 MARZO 2025**

**SEGUIRA' RICHIESTA DI SALDO INDICATIVAMENTE 30 GIORNI PRIMA DELLA PARTENZA**

#### Le quote comprendono:

- ✓ voli speciale Milano Linate / Cagliari **OPERATIVI VOLO SOGGETTI A RICONFERMA;**
- ✓ \*tasse aeroportuali e bagaglio in stiva;
- ✓ trasferimenti collettivi da/per la struttura;
- ✓ 7 o 14 notti in camera doppia standard;
- ✓ pensione completa con acqua e vino inclusi ai pasti;
- ✓ tessera club;
- ✓ assicurazione AXA B30 sanitaria (massimale € 1.000) e bagaglio (massimale € 500);

- ✓ assicurazione RC Tour Operator Grandi Rischi (massimale € 33,5 milioni).

#### Le quote non comprendono:

- ✗ eventuali adeguamenti tariffari;
- ✗ tasse di soggiorno, da pagare in loco;
- ✗ mance e facchinaggi;
- ✗ tutto quanto non espressamente indicato alla voce la quota comprende

#### Documenti necessari:

- carta d'identità valida per l'espatrio.

Scheda tecnica e norme contrattuali, condizioni di polizze assicurative sanitaria e bagaglio incluse nei pacchetti, condizioni di polizze facoltative annullamento di tutti i nostri viaggi e soggiorni sono esposte in bacheca e all'ufficio viaggi Amici del Tempo Libero. **È fatto obbligo di ritirare copia contratto di viaggio e condizioni di polizze all'atto della iscrizione ai viaggi.**